F1

HYDROIZOLACJA
KLEJ DO STYROPIANU
SIATKA ZBROJONA 145g/m
KLEJ DO STYROPIANU
STYROFOAM (do fundamentów) 8 cm
3x IZOLACJA PRZECIWWILGOCIOWA
BLOCZKI BETONOWE NA ZAPRAWIE CEMENTOWEJ 25 cm
3x IZOLACJA PRZECIWWILGOCIOWA

P1

PODŁOGA SPORTOWA 7cm
FOLIA POLIETYLENOWA
PŁYTA BETONOWA (beton B20 zbrojony) 12 cm
STYROPIAN EPS 100-038 2x6 cm
FOLIA POLIETYLENOWA
PŁYTA BETONOWA (beton B10) 10 cm
PIASEK ZAGĘSZCZONY WARSTWAMI

P2

PŁYTKI CERAM 2cm
JASTRYCH CEMENTOWY 8 cm ZBROJONY MIKROWŁÓKNAMI
RURKI OGRZEWANIA PODŁOGOWEGO
FOLIA PE
STYROPIAN EPS 100-38 12 cm
FOLIA POLIETYLENOWA
PŁYTA BETONOWA (beton B10) 10 cm
PIASEK ZAGĘSZCZONY WRSTWAMI 30 cm

P3

PODŁOGA (ceramika) 2cm
JASTRYCH CEMENTOWY ZBROJONY MIKROWŁÓKNAMI 8cm
STYROPIAN EPS 100-038 2x6 cm
FOLIA FOLIA POLIETYLENOWA
PŁYTA BETONOWA (beton B10) 10 cm
PIASEK ZAGĘSZCZONY WARSTWAMI

D1

PŁYTA WARSTWOWA Z WIERZCHNIĄ WARSTWĄ Z MEMBRANY PCV MATERIAŁU IZOLACYJNEGO I BLACHA TRAPEZOWEJ O ŁĄCZNYM WSPÓŁCZYNNIKU PŁYTY min.U=0,15
KONSTRUKCJA DACHU

D2

MEMBRANA PCV NRO
WEŁNA MINERALNA TWARDA DACHOWA 20cm + KLINY 2-30cm
FOLIA PAROIZOLACYJNA
STROP TERIVA 24 cm
SUFIT PODWIESZANY MODUŁOWY 60/60 w pomieszczeniach wilgotnych o podwyższonej odporności na wilgoć

D3

MEMBRANA PCV NRO RE30
WEŁNA MINERALNA TWARDA DACHOWA 20cm + KLINY 2-30cm
FOLIA PAROIZOLACYJNA
STROP TERIVA 24 cm
TYNK GIPSOWY

S1 U=0,18

WYPRAWA TYNKARSKA
PODKŁAD TYNKARSKI
KLEJ DO STYROPIANU
SIATKA ZBROJONA Z WŁÓKNA SZKLANEGO
STYROPIAN EPS100-038 15cm
KLEJ DO STYROPIANU
PUSTAKI CERAMICZNE 25cm
TYNK/GŁADŹ /CERAMIKA

S2 U=0,18

WYPRAWA TYNKARSKA
PODKŁAD TYNKARSKI
KLEJ DO STYROPIANU
SIATKA ZBROJONA Z WŁÓKNA SZKLANEGO
STYROPIAN EPS100-038 15cm
KLEJ DO STYROPIANU
PUSTAKI CERAMICZNE 30cm
TYNK/GŁADŹ /CERAMIKA

S3

TYNK/GADŻ GIPSOWA/CERAMIKA
PUSTAKI CERAMICZNE LUB SILKA 12cm
TYNK/GŁADŹ GIPSOWA/CERAMIKA

S4

TYNK/GADŻ GIPSOWA/CERAMIKA
PUSTAKI CERAMICZNE LUB SILKA 8cm
TYNK/GŁADŹ GIPSOWA/CERAMIKA

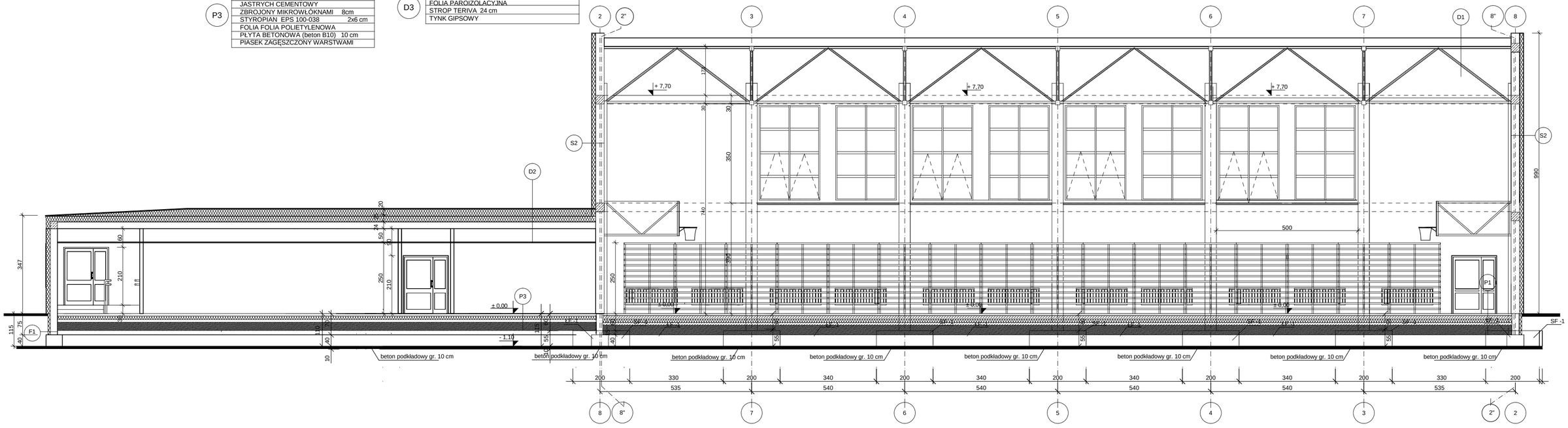

dim	Zakład Usług Inwestycyjnych DIM sp. z o.o. K-Kożle, ul. Limanowskiego 1 tel. 4824800		
Inwestor	Gmina Reńska Wieś ul. Pawłowicka 1, 47-208 Reńska Wieś		
Temat	Budowa sali gimnastycznej		
Adres	Większyce ul. Szkolna 47-20 Reńska Wieś, dz nr 1094, 255/5, 255/6		
Temat rys.	**Przekrój 4-4**		01 września 2022
Autor	Urszula Jahn **Upr.nr53/01/Op**		Skala 1:100
Sprawdzający	Izabela Krycińska Upr.nr77/2001		Rys. nr